



MUNICIPALIDAD DE LA CIUDAD DE LA FALDA

SECRETARÍA DESARROLLO INSTITUCIONAL ÁREA INSPECCIÓN

INFORME ACTAS DE CONSTATAION DE INFRACCIONES DE TRÁNSITO AÑO 2018

MES	CON DATOS	SIN DATOS	TOTAL
ENERO	66	169	235
FEBRERO	65	137	202
MARZO	77	131	208
ABRIL	56	101	157
MAYO	41	127	168
JUNIO	30	114	144
JULIO	34	107	141
AGOSTO	41	91	132
SEPTIEMBRE	14	67	81
OCTUBRE	21	80	101
NOVIEMBRE	24	66	90
DICIEMBRE	20	40	60
TOTAL	489	1230	1719

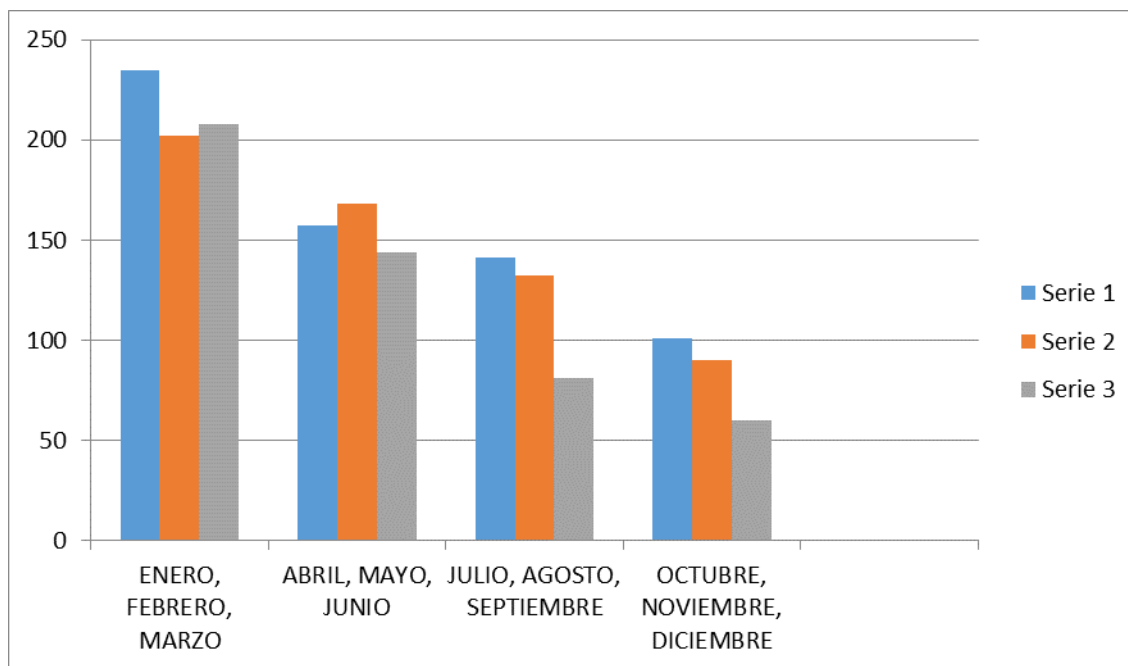



MUNICIPALIDAD DE LA CIUDAD DE LA FALDA

TIPIFICACION DE INFRACCIONES CONSTATADAS

ESTACIONAMIENTO EN LUGARES PROHIBIDOS	797
CONducIR Y/O TRANSPORTAR PERSONAS SIN CASCO	252
NO RESPETAR INDICACIONES DEL INSPECTOR	215
NO RESPETAR SEMAFOROS	187
GIRAR EN "U"	155
GIRO PROHIBIDO	96
CONducIR SIN LICENCIA	50
CONducIR SIN DOCUMENTACION NECESARIA	44
FUGARSE ANTE LA INDICACION DE DETENERSE	40
CONducIR CON TASA DE ALCOHOLEMIA NO PERMITIDA	24
CONducIR SIN CEDULA IDENTIFICACION DE VEHICULO	24
CIRCULAR EN CONTRAMANO	23
ESTACIONAMIENTO EN PARADAS NO ASIGNADAS	23
VEHICULO ABANDONADO EN VIA PUBLICA	22
ESTACIONAMIENTO EN DOBLE FILA	16
OTROS	257

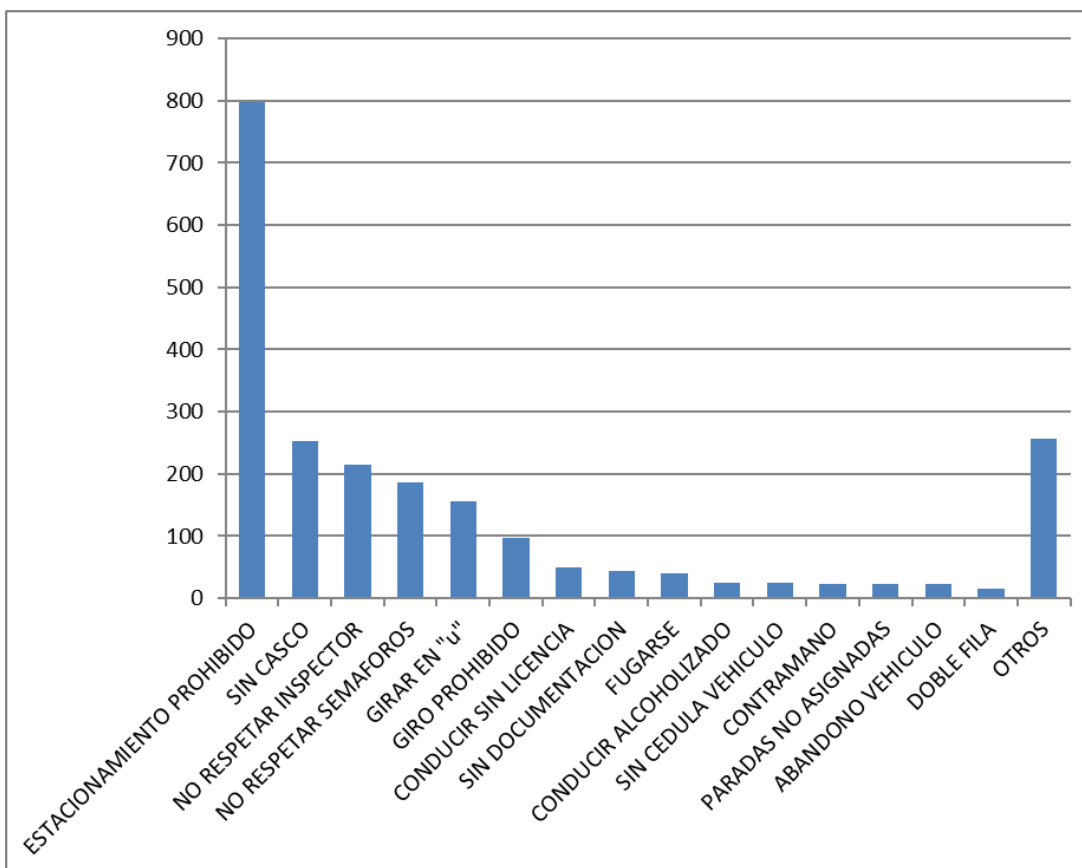

ANÁLISIS

Se realiza una tarea preventiva y pedagógica hacia los conductores y peatones, quedando la confección del del acta de infracción como último recurso punitivo.



MUNICIPALIDAD DE LA CIUDAD DE LA FALDA

Las situaciones que generan la mayor cantidad de infracciones son el estacionamiento en lugares prohibidos, la conducción de motocicletas sin casco o transportando personas sin casco, la violación de semáforos, el no respeto a las indicaciones de inspectores, el giro en “u” y la conducción sin licencia correspondiente.

Un cuadro comparativo de infracciones de tránsito muestra:

TIPO DE INFRACCION	2017	2018
ESTACIONAMIENTO PROHIBIDO	695	797
CONDUCTOR O ACOMPAÑANTE SIN CASCO	358	252
NO RESPETAR INDICACION DE INSPECTOR	208	215
NO RESPETAR SEMAFOROS	147	187
GIRAR EN “u”	74	155
CONducIR SIN LICENCIA	73	77
CONducIR CON LICENCIA VENCIDA	15	50
CONducIR SIN DOCUMENTACION NECESARIA	32	44
CONducIR ALCOHOLIZADO	13	24
CONducIR SIN CEDULA VEHICULO	17	24
ESTACIONAR EN PARADAS DISTINTAS TAXIS	13	23
VEHICULO ABANDONADO VIA PUBLICA	30	22
ESTACIONAMIENTO DOBLE FILA	6	16